

Il Bacino Idrografico del Fiume Po (71.000 km²)

Il poderoso scenario territoriale tributario del Po. Alpi ed Appennino settentrionale chiudono ad anello la valle Padana, riversando le acque di pioggia e di scioglimento nivale nel fiume Po che funge da recapito finale.

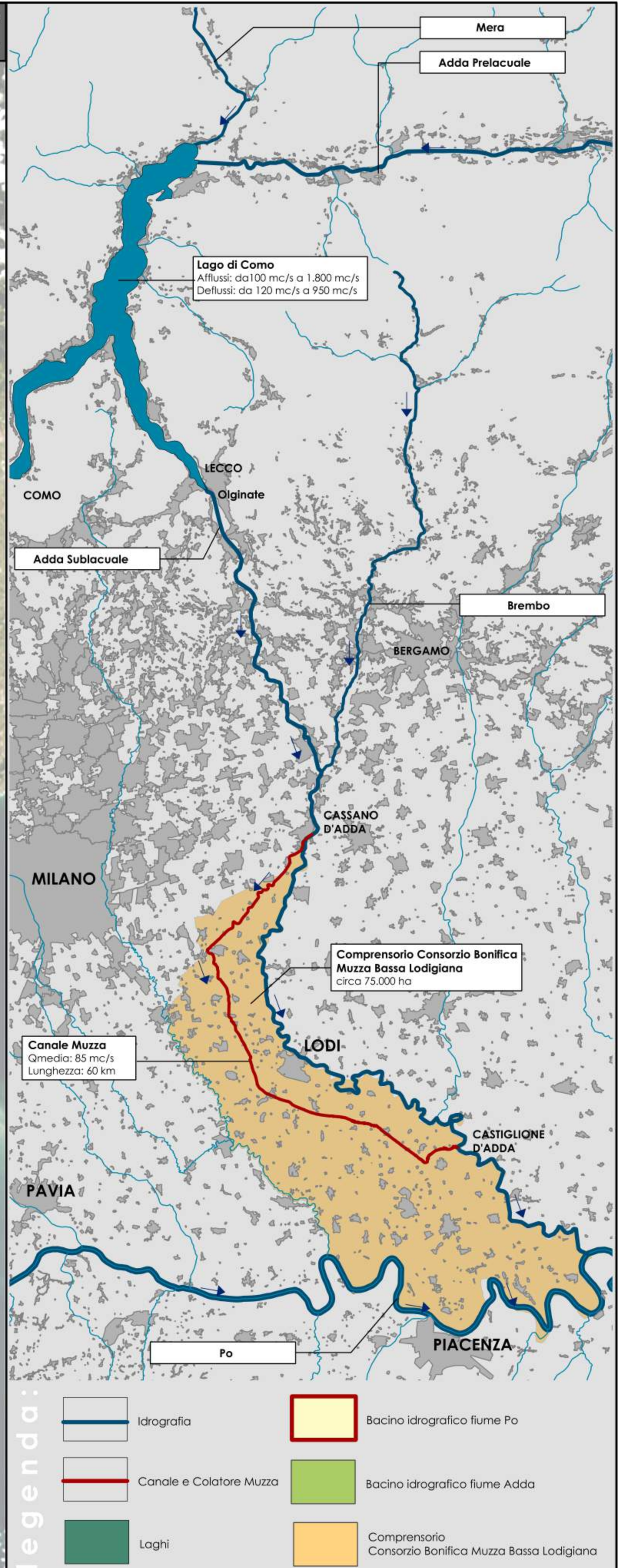
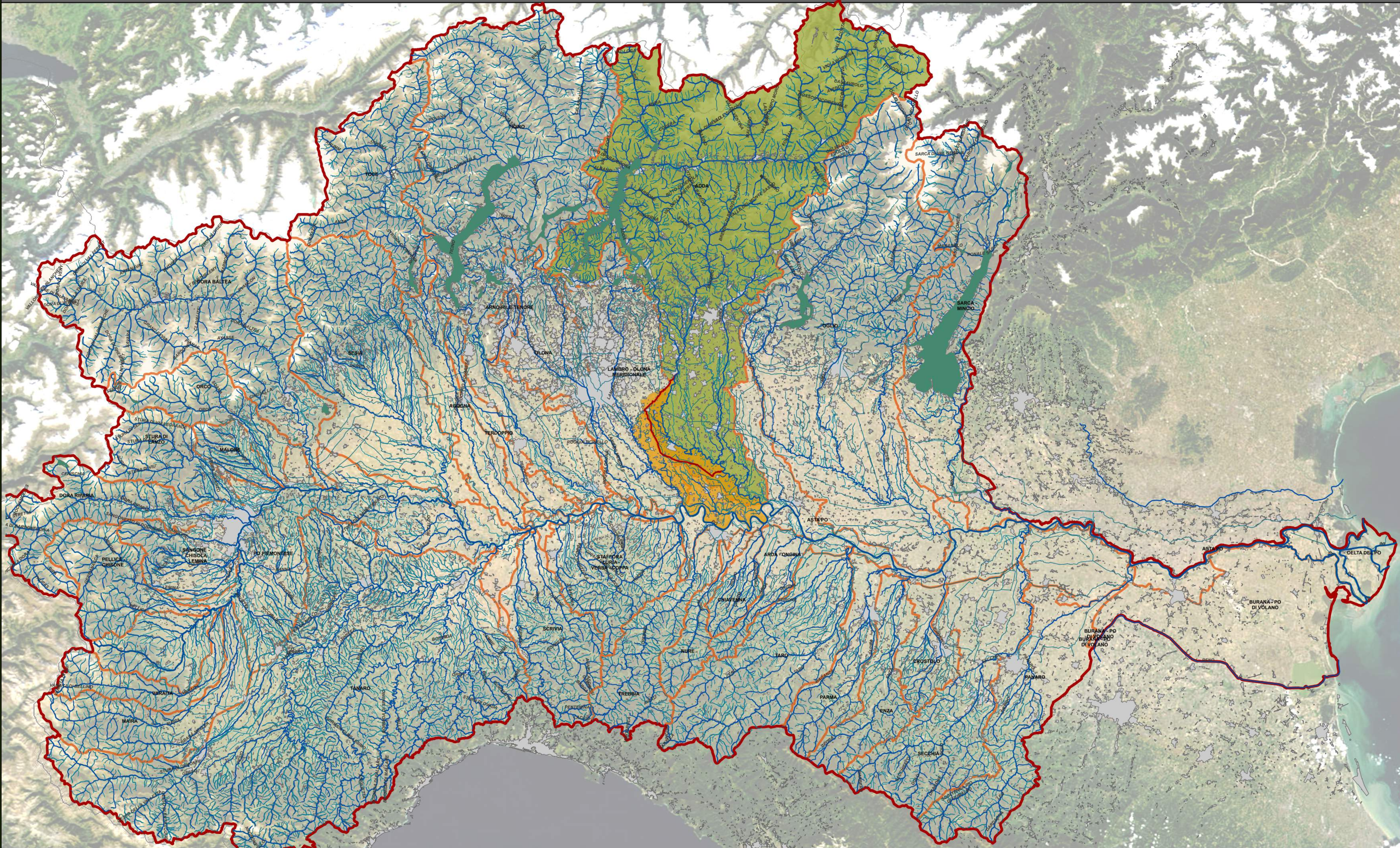

Consorzio Bonifica Muzza Bassa Lodigiana
via Nino Dall'Oro 4 - 26900 LODI tel. 0371-420189 r.a. fax 0371-503973
email: cmuzza@muzza.it

PRESIDENTE: Ettore Greccchi
DIRETTORE GENERALE: Dott. Ing. Ettore Fanfani
DIRETTORE: Dott. Ing. Marco Chiesa - VICE DIRETTORE
Dott. Sergio Camilli
Dott. Claudio Tarascio

COLLABORAZIONI ESTERNE:
Percorsi Sostenibili
Studio Associato PERCORSI SOSTENIBILI
via Volterra, 9
20146 MILANO
www.percorsisostenibili.com

PIANO COMPENSORIALE DI BONIFICA, DI IRRIGAZIONE E DI TUTELA DEL TERRITORIO RURALE
L.R. 5 dicembre 2008 n°31, art. 88 - D.G.R. 2 ottobre 2015 n° X/4110

ALLEGATI CARTOGRAFICI

TAV.01a INQUADRAMENTO TERRITORIALE ALLA SCALA REGIONALE
Confini amministrativi e di gestione idraulica - territoriale

scala 1:500.000
EDIZIONE: GIUGNO 2018

AUTORITA' PROPONENTE: Dott. Ing. Marco Chiesa
AUTORITA' PROCEDENTE: Dott. Ing. Marco Chiesa
AUTORITA' COMPETENTE VAS: Dott. Sergio Camilli

ADOTTATO CON DEL. N° 81/799 DEL 28 GIUGNO 2018 DAL CONSIGLIO DI AMMINISTRAZIONE

RAPPORTO PRELIMINARE DI SCOPING Prima Conferenza di VAS 26 luglio 2017	TAVOLI TECNICI IRRIGAZIONE E BONIFICA 12 febbraio 2018	DEPOSITO ATTI PRESSO UFFICI AUTORITA' PROCEDENTE 16 aprile 2018 Lodi, Via Nino Dall'Oro 4	VALUTAZIONE AMBIENTALE STRATEGICA DEL PIANO Seconda conferenza di valutazione 24 maggio 2018
---	--	--	---

